



SCAMAX® scan+



Version 3

Leicht verständliche Symbole

Löschmarkierung

Infenster

Funktionsleiste

Schnellfunktions-
Leiste frei definierbar

Miniaturansicht

Markierungszeiger

Dokumenten-
trenner

Leerseitenerkennung

Löschmarkierung

Seitenzähler

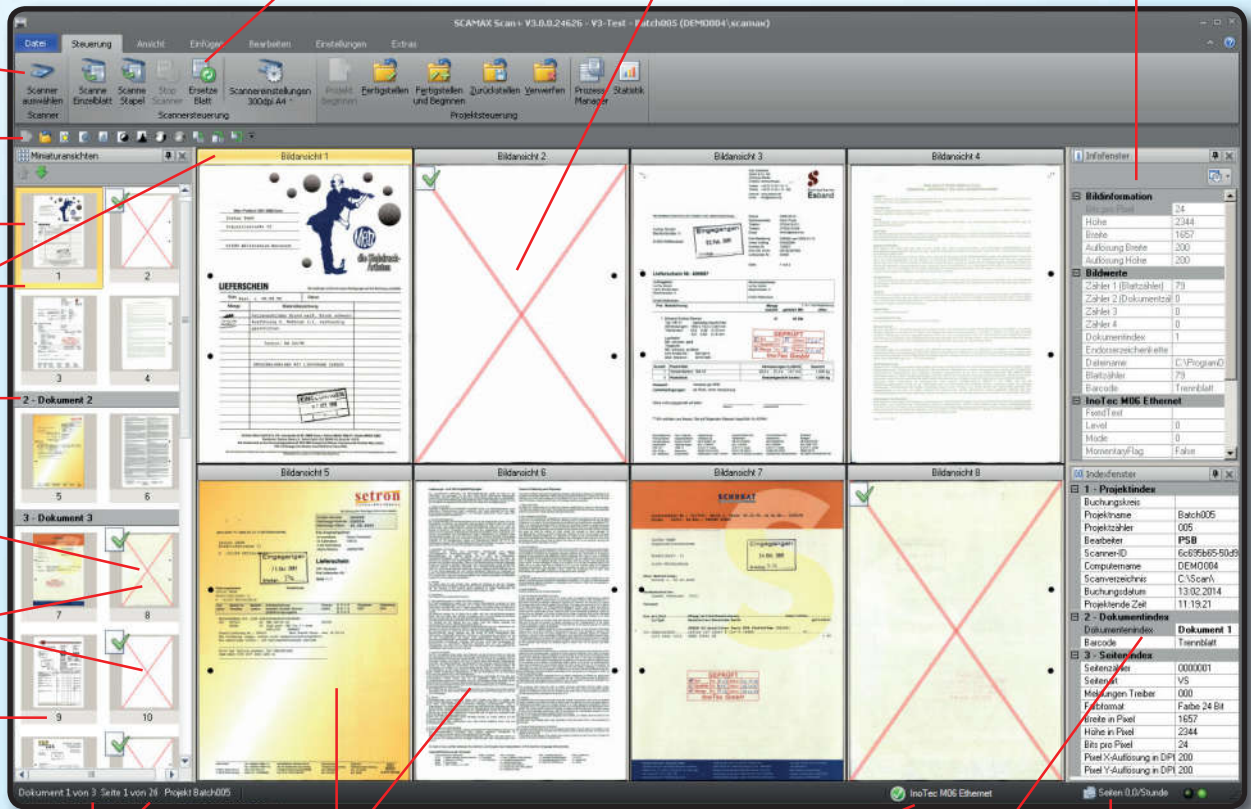

Dokumenten- und
Seitenzähleranzeige

Ansicht der gescannten
Images

Scannerstatus

Indexfenster

Anzeige der Scan-
leistung

Scansoftware für SCAMAX® Dokumentenscanner

SCAMAX® scan



Basis-Scanclient für SCAMAX® Dokumentenscanner. Die Lizenz ist im Kaufpreis des Scanners enthalten.

SCAMAX® scan+



Kostenpflichtiger Scanclient für SCAMAX® Dokumentenscanner mit Bildverarbeitungsoptionen und erweitertem Funktionsumfang.

Funktionen:

	SCAMAX® scan	SCAMAX® scan+
Stapelscan	●	●
Einzelblattscan	●	●
Dual- / Multi-Stream	●	●
Frei konfigurierbare Projektvorlagen	bis zu 2	unbegrenzt
Einfacher Im-/Export von Projektvorlagen	●	●
Frei definierbare Shortcuts	●	●
Miniaturansicht / Baumansicht	●	●
Bildansicht bis zu ...	2 Seiten	8 Seiten
Kostenfreie Updatefunktion ⁽¹⁾	●	●
Export-Prozessmanager	●	●
Trennung per Patchcode und Zähler	●	●
Trennung per Barcode, OCR, Leerseite und manuell	●	●
Texterkennung OCR	●	●
Leerseitenerkennung (post scan)	●	●
Löschmarkierung	●	●

⁽¹⁾ für alle Unterversionen von V3

Funktionen:

	SCAMAX® scan	SCAMAX® scan+
Dockingwindows	●	●
Verwendung von Scanzählern	●	●
Ausgabeformat TIF, Multipage-TIF, JPEG	●	●
Ausgabeformat PDF/A und weitere *	●	●
Ausgabe Index-/Signal-/TXT-/XML Datei	●	●
Übergabe an gängige DMS / ECM-Systeme	●	●
Statistikmodul	●	●
Barcodeerkennung **	●	●
2D Barcode Engine (QR Code, PDF 417, Data Matrix)	●	●
Indexierung über Barcode, OCR und manuell	●	●
Manuelle Bildkorrektur (post scan)	●	●
Nachträgliches Binarisieren (post scan)	●	●
Farbformatwandlung in Grau und Schwarz/Weiß	●	●

* = BMP, GIF, J2K, JP2, JPG, PDF/A, PNG, PNM, PSD, TGA, TIF, WMF

** = Codabar, Code 128, Code 32, Code 39, Code 93, Data Matrix, EAN 13, EAN 8, Interleaved 2/5, Patchcode, PDF417, Postnet, Plus 2, Plus 5, QR Code, UPC A, UPC E

Systemanforderungen:

Mindestens: Intel Core i5, 2 GB Arbeitsspeicher, Grafikkarte 256 MB Speicher, 2 GB freier Festplatten Speicher

Empfohlen: Intel Core i7, 8 GB Arbeitsspeicher, Grafikkarte 1 GB Speicher, 2 GB freier Festplatten Speicher, SSD Festplatte

Unterstützte Betriebssysteme: Windows 7 / 8.x / 10



InoTec GmbH Organisationssysteme
Tel.: +49 (0) 6036 / 9708 - 0
Email: info@inotec.eu
Internet: http://www.inotec.eu